ORDINE DEI DOTTORI COMMERCIALISTI E DEGLI ESPERTI CONTABILI
MILANO

FONDAZIONE COMMERCIALISTI ODCEC di MILANO

PMI E INNOVAZIONE: GLI STRUMENTI GIURIDICI, FISCALI E FINANZIARI

EUROPA E INNOVAZIONE: HORIZON EUROPE

Deborah Graziano
Presidente Commissione Finanziamenti e Bandi ODCEC Milano

17 maggio 2024

HORIZON EUROPE

E’ il Programma quadro dell’Unione Europea per la ricerca e l’innovazione per il periodo 2021-2027

Finanzia attività di ricerca e innovazione o attività di sostegno a R&I

HORIZON EUROPE

Obiettivo generale:

ottenere un impatto

scientifico, tecnologico, economico e sociale

dagli investimenti dell'UE

in ricerca e innovazione

HORIZON EUROPE

Chi può partecipare:

qualsiasi soggetto giuridico

HORIZON EUROPE: MISSIONI

1. Adattamento ai cambiamenti climatici
2. Cancro
3. Ripristinare oceani e acque
4. Città climaticamente neutre e intelligenti
5. Cibo e terreni sani

PILASTRI

1. Eccellenza scientifica;
2. Sfide globali e competitività industriale europea;
3. Europa innovativa;

Ampliamento della partecipazione e rafforzamento dello spazio europeo della ricerca.

ORDINE DEI DOTTORI COMMERCIALISTI E DEGLI ESPERTI CONTABILI
MILANO

HORIZON EUROPE

FONDAZIONE COMMERCIALISTI ODCEC di MILANO

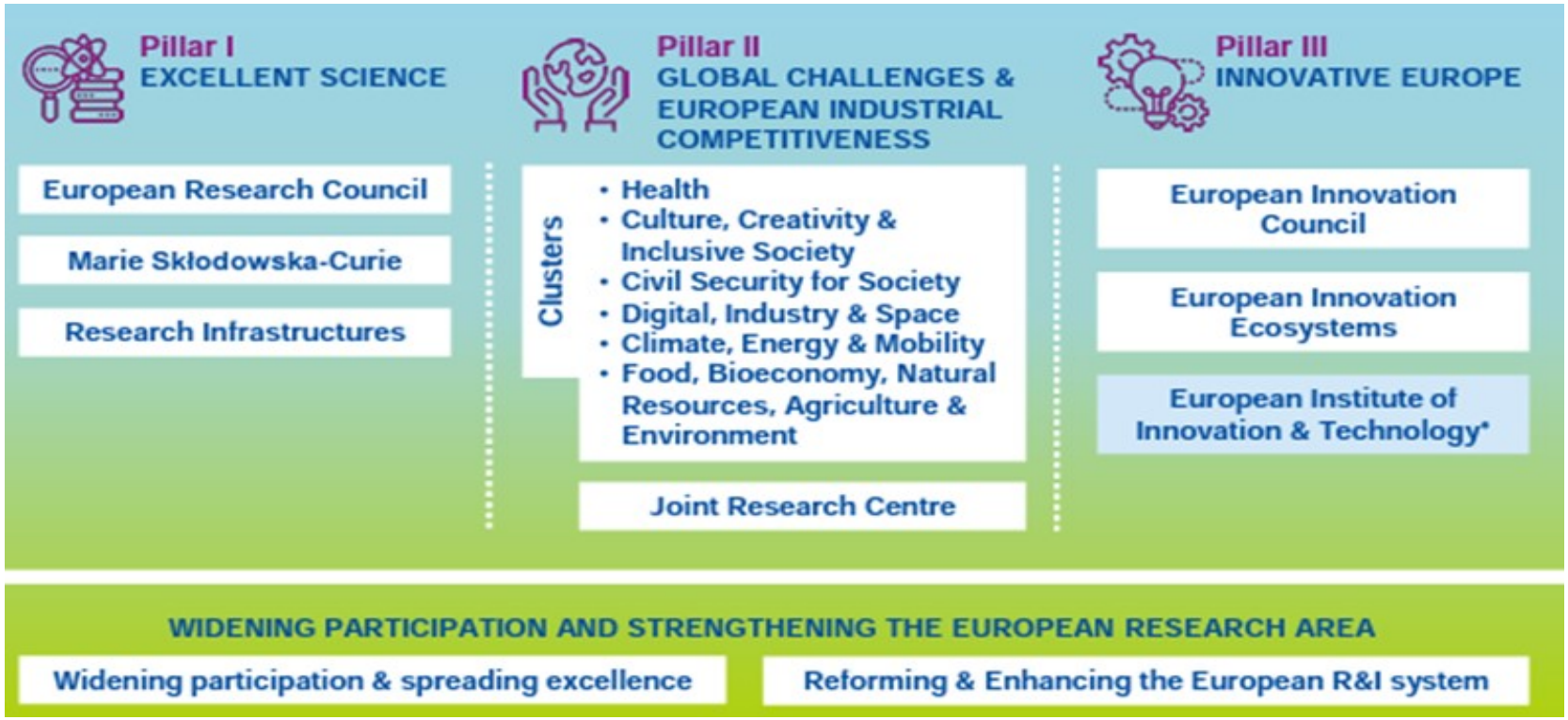

ORDINE DEI DOTTORI COMMERCIALISTI E DEGLI ESPERTI CONTABILI
MILANO

HORIZON EUROPE

FONDAZIONE COMMERCIALISTI ODCEC di MILANO

- Come partecipare
- Trovare un partner
- Scrivere la proposta
- Presentare la proposta
- Valutazione della proposta

RIFERIMENTI LEGISLATIVI

- ✓ Programma Quadro
- ✓ Programma Specifico
- ✓ Regolamento EIT
- ✓ Regolamento Finanziario (Financial Regulation)

HORIZON EUROPE

WORK PROGRAM 2025-2027

- tre orientamenti strategici fondamentali (KSO – *Key strategic orientation*) per il finanziamento della ricerca e dell'innovazione dell'UE:
- Transizione verde
- Transizione digitale
- Europa più resiliente, competitiva, inclusiva e democratica

HORIZON EUROPE

- https://horizoneurope.apre.it/
- https://research-and-innovation.ec.europa.eu/funding/funding-opportunities/funding-programmes-and-open-calls/horizon-europe/eu-missions-horizon-europe_en
- Funding & Tenders https://commission.europa.eu/funding-tenders/find-funding/eu-funding-programmes_it
- https://eur-lex.europa.eu/IT/legal-content/summary/european-institute-of-innovation-and-technology-eit.html
- https://op.europa.eu/en/web/eu-law-and-publications/publication-detail/-/publication/6abcc8e7-e685-11ee-8b2b-01aa75ed71a1
- https://research-and-innovation.ec.europa.eu/funding/funding-opportunities/funding-programmes-and-open-calls/horizon-europe/strategic-plan_en

HORIZON EUROPE

Grazie per l'attenzione

Deborah Graziano

Presidente commissione Finanziamenti e bandi ODCEC Milano

deborahgraziano.ue@gmail.com